

## Cuotas de inscripción

	Seminario		Reunión		Salida campo		Patrocinadores		
	anticipada	normal	anticipada	normal	anticipada	normal		Opción standard	Opción Premium
Estudiantes	200	240	150	190	20	25	Inscripciones	1	2
Socios SEM/SEA y entidades colaboradoras	200	240	250	300	25	30	Logo en web y documentos impresos	X	X
No socios	200	240	300	350	30	35	Banner en sala de Posters o zona de paso	X	X
Acompañantes y socios jubilados	200	240	160	200	25	30	Stand en sala de Posters y charla técnica (10 min.)		X
								1500 €	2000 €

- Correo electrónico de contacto: [semsea2025@us.es](mailto:semsea2025@us.es)
- La cuota de reunión incluye cafés, cócteles y cena de clausura.
- La cuota de la salida de campo incluye transporte y comida.
- Fecha **límite envío de abstracts: 15 de octubre de 2024**
- La **tarifa anticipada** se aplica a inscripciones anteriores al 30 de octubre.



Información:  
[citius.us.es/semsea25](http://citius.us.es/semsea25)



Sevilla,  
15-18 enero 2025



XLI Reunión Científica de la Sociedad Española de Mineralogía  
XXVII Reunión Científica de la Sociedad Española de Arcillas



Organizan:



## SEMINARIO

### “Caracterización y diagnóstico del Patrimonio Cultural” (15/01/2025).

Impartido por:

Dr. Ángel Carmelo Prieto Colorado  
Dr. Màrius Vendrell Sanz  
Dr. Miguel Gómez Heras  
Dr. João Manuel Mimoso  
Dra. Josefina Pérez-Arantegui  
Dr. Manuel Bethencourt Núñez



## SESIONES CIENTÍFICAS

Las sesiones científicas se desarrollarán los días 16 y 17 de enero de 2025. Se podrán presentar comunicaciones de los campos afines a las sesiones temáticas:

- Mineralogía y Geoquímica
- Petrología y Yacimientos
- Cristalografía y Ciencia de Materiales
- Arcillas
- Miscelánea

**Día 16.** Conferencias invitadas:

- *Dra. Mercedes Suárez* - Conferencia Plenaria- (Universidad de Salamanca)
- *Dr. Miguel Cambor* (Instituto de Ciencia de materiales de Madrid)
- *Dra. Blanca Bauluz* (Universidad de Zaragoza)

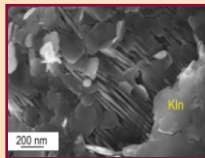
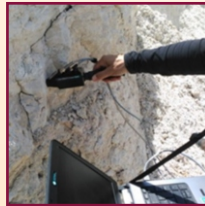

Reunión de la SEA y visita cóctel en los Reales Alcázares

**Día 17.** Conferencia invitadas:

- *Dra. Ana María Alonso* (Instituto Geológico y Minero de España)
- *Dra. Lourdes Fernández* (Universidad Complutense de Madrid)

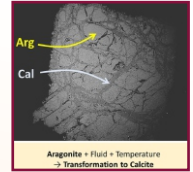
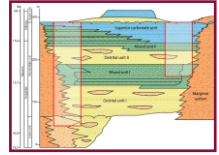

Reunión de la SEM y homenaje al Dr. Fernando Nieto.

Cena de clausura en el restaurante Río Grande (frente a la Torre del Oro) en la que se otorgarán los premios a jóvenes investigadores y “Premio Emilio Galán”.



**Día 18.** Salida de campo (Paraje Natural de Cerro del Hierro)

